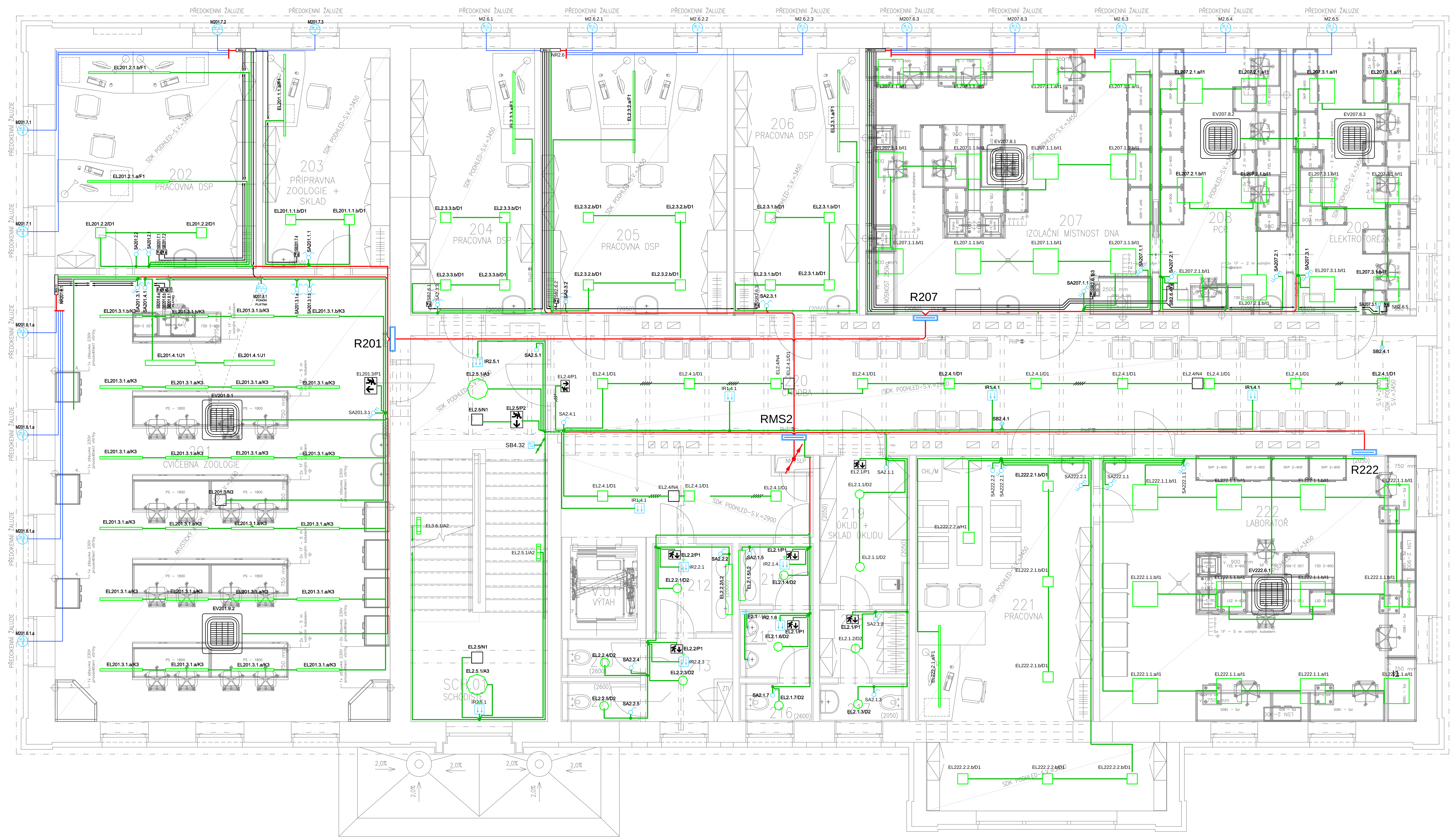

Legenda svítidel

A1	Přisazené/nástěnné LED svítidlo, 20W, IP20
A2	Přisazené/nástěnné LED svítidlo, 30W, IP20
A3	Přisazené/nástěnné LED svítidlo, 45W, IP20
B1	Přisazené LED svítidlo, 27W, IP66
C1	Přisazené LED svítidlo, 32W, IP66
D1	Vestavné LED svítidlo, 15W, IP20
D2	Vestavné LED svítidlo, 19W, IP40
D2IP	Vestavné LED svítidlo, 19W, IP65
F1	Závěsné LED svítidlo, 85W, IP20
G1	Závěsné LED svítidlo, 76W, IP20
H1	Závěsné LED svítidlo, 16W, IP20
I1	Vestavné LED svítidlo, 35W, IP65
J1	Vestavné LED svítidlo, 37W, IP20
K1	Vestavné LED svítidlo, 24W, IP20
K2	Vestavné LED svítidlo, 32W, IP20
K3	Vestavné LED svítidlo, 16W, IP20
L1	Níástěnné LED svítidlo, 12W, IP44
L2	Níástěnné LED svítidlo, 16W, IP44
N1	Přisazené LED nouzové svítidlo, 1W, IP65
N2	Přisazené LED nouzové svítidlo, 1W, IP65
N3	Vestavné LED nouzové svítidlo, 1W, IP65
N4	Vestavné LED nouzové svítidlo, 1W, IP65
P1	Nástěnné LED nouzové svítidlo, 1,2W, IP40
P2	Přisazené LED nouzové svítidlo, 2,4W, IP40
M	Reflektorové LED svítidlo, 20W, IP65

LEGENDA MÍSTNOSTÍ 2.NP

ČÍSLO MÍSTNOSTI	ÚČEL MÍSTNOSTI	PLOCHA (m^2)	SV.VÝŠKA (m) PO STROP	SV.VÝŠKA (m) PO PODHL.	POVRCH PODLAHY NOVÝ / STÁVAJÍCÍ	POVRCH STĚN NOVÝ / STÁVAJÍCÍ	OZN. PODLAHY	POVRCH STROPU NOVÝ / STÁVAJÍCÍ	POZNÁMKA
201	CVIČEBNA ZOOLOGIE	87,07	~3,92	3,45	SAMETOVÝ VINYL	ŠTUKOVÁ OMÍTKA + MALBA	C4	AKUSTICKÝ PODHLED SDK PODHLED + MALBA	SOKLÍK DO LIŠTY, V.=60 mm KERAM.OB.–ZA UMYVADLEM,v.=2,05m
202	PRACOVNA DSP	25,51	~3,94	3,45	SAMETOVÝ VINYL	ŠTUKOVÁ OMÍTKA + MALBA	C4	SDK PODHLED + MALBA	SOKLÍK DO LIŠTY, V.=60 mm KERAM.OB.–ZA UMYVADLEM,v.=2,05m
203	PŘÍPRAVNA ZOOLOGIE+ SKLAD	16,81	~3,94	3,45	SAMETOVÝ VINYL	ŠTUKOVÁ OMÍTKA + MALBA	C4	SDK PODHLED + MALBA	SOKLÍK DO LIŠTY, V.=60 mm KERAM.OB.–ZA UMYVADLEM,v.=2,05m
204	PRACOVNA DSP	19,20	~3,94	3,45	HYBRIDNÍ PVC	ŠTUKOVÁ OMÍTKA + MALBA	A3	SDK PODHLED + MALBA	SOKLÍK DO LIŠTY, V.=60 mm KERAM.OB.–ZA UMYVADLEM,v.=2,05m
205	PRACOVNA DSP	28,47	~3,86	3,45	HYBRIDNÍ PVC	ŠTUKOVÁ OMÍTKA + MALBA	A3	SDK PODHLED + MALBA	SOKLÍK DO LIŠTY, V.=60 mm KERAM.OB.–ZA UMYVADLEM,v.=2,05m
206	PRACOVNA DSP	19,21	~3,86	3,45	HYBRIDNÍ PVC	ŠTUKOVÁ OMÍTKA + MALBA	A3	SDK PODHLED + MALBA	SOKLÍK DO LIŠTY, V.=60 mm KERAM.OB.–ZA UMYVADLEM,v.=2,05m
207	IZOLAČNÍ MÍSTNOST DNA	43,84	~3,88	3,45	HYBRIDNÍ PVC	KERAM. OBKLAD, V.=2,05m ŠTUKOVÁ OMÍTKA + MALBA	A3	SDK PODHLED + MALBA	SOKLÍK DO LIŠTY, V.=60 mm
208	PCR	19,52	~3,89	3,45	HYBRIDNÍ PVC	ŠTUKOVÁ OMÍTKA + MALBA	A3	SDK PODHLED + MALBA	SOKLÍK DO LIŠTY, V.=60 mm KERAM.OB.–ZA UMYVADLEM,v.=2,05m
209	ELEKTROFORÉZA	18,88	~3,89	3,45	HYBRIDNÍ PVC	ŠTUKOVÁ OMÍTKA + MALBA	A3	SDK PODHLED + MALBA	SOKLÍK DO LIŠTY, V.=60 mm KERAM.OB.–ZA UMYVADLEM,v.=2,05m
210	WC ŽENY	2,04	~3,92	2,60	KERAMICKÁ DLAŽBA	KERAM. OBKLAD, V.=2,6m	B9	SDK PODHLED + MALBA	–
211	WC ŽENY	2,04	~3,92	2,60	KERAMICKÁ DLAŽBA	KERAM. OBKLAD, V.=2,6m	B9	SDK PODHLED + MALBA	–
212	PŘEDSÍŇ WC ŽENY	3,91	~3,92	2,60	KERAMICKÁ DLAŽBA	KERAM. OBKLAD, V.=2,6m	B9	SDK PODHLED + MALBA	–
213	CHODBA	3,62	~3,92	3,40	KERAMICKÁ DLAŽBA	ŠTUKOVÁ OMÍTKA + MALBA	B8	SDK PODHLED + MALBA	KERAM. SOKL, V.=60 mm
214	PŘEDSÍŇ WC MUŽI	2,70	~3,92	2,60	KERAMICKÁ DLAŽBA	KERAM. OBKLAD, V.=2,6m	B9	SDK PODHLED + MALBA	–
215	WC MUŽI	2,98	~3,92	2,60	KERAMICKÁ DLAŽBA	KERAM. OBKLAD, V.=2,6m	B9	SDK PODHLED + MALBA	–
216	WC MUŽI	1,62	~3,92	3,40	KERAMICKÁ DLAŽBA	KERAM. OBKLAD, V.=2,6m ŠTUKOVÁ OMÍTKA + MALBA	B9	SDK PODHLED + MALBA	–
217	WC UKLÍZEČKA	2,06	~3,92	3,40	KERAMICKÁ DLAŽBA	KERAM. OBKLAD, V.=2,05m ŠTUKOVÁ OMÍTKA + MALBA	B9	SDK PODHLED + MALBA	–
218	ŠATNA UKLÍZEČKA	3,48	~3,92	2,60	KERAMICKÁ DLAŽBA	ŠTUKOVÁ OMÍTKA + MALBA	B8	SDK PODHLED + MALBA	KERAM. SOKL, V.=60 mm
219	ÚKLID + SKLAD ÚKLIDU	7,84	~3,92	2,60	KERAMICKÁ DLAŽBA	KERAM. OBKLAD, V.=2,05m ŠTUKOVÁ OMÍTKA + MALBA	B9	SDK PODHLED + MALBA	–
220	CHODBA	63,30	~3,97–4,12	3,40	HOMOGENNÍ PVC	ŠTUKOVÁ OMÍTKA + MALBA	A3, A7	SDK PODHLED + MALBA	SOKLÍK DO LIŠTY, V.=60 mm
221	PRACOVNA	38,45	~3,89	3,45	HYBRIDNÍ PVC	ŠTUKOVÁ OMÍTKA + MALBA	A3	SDK PODHLED + MALBA	SOKLÍK DO LIŠTY, V.=60 mm KERAM.OB.–ZA UMYVADLEM,v.=2,05m
222	LABORATOŘ	48,38	~3,89	3,45	HYBRIDNÍ PVC	KERAM. OBKLAD, V.=2,05m ŠTUKOVÁ OMÍTKA + MALBA	A3	SDK PODHLED + MALBA	SOKLÍK DO LIŠTY, V.=60 mm
SCH.01	SCHODIŠTĚ	30,77	-	-	KERAMICKÁ DLAŽBA KAMENNÉ STUPNĚ/TERACO	ŠTUKOVÁ OMÍTKA + MALBA	B7, B10 G1	ŠTUK. OMÍTKA + MALBA	KERAM. SOKL, V.=60 mm
V.01	VÝTAH	3,20	-	-	-	NÁTĚR NA BETON	–		–

LEGENDA

- HLAVNÍ KABELOVÉ TRASY
- KABELY ROZVODU PRO OSVĚTLENÍ
- KABELY PRO NAPOJENÍ POHONU ŽALUZIÍ H05RR-F 5 G 0.75
- SBĚRNICE OVLÁDÁNÍ ŽALUZIÍ JYSTY 2x2x0,8 mm
- SBĚRNICE DALI - CYKY-O 2x1,5 mm^2
- SPÍNAČ JEDNOPOLOVÝ
- SERIOVÝ PŘEPÍNAČ
- STŘÍDAVÝ PŘEPÍNAČ
- KŘÍŽOVÝ PŘEPÍNAČ
- TLAČÍTKOVÝ OVLADAČ
- POHYBOVÝ SPÍNAČ
- OVLADAČ ŽALUZIOVÝ IP20
- OVLADAČ VENKOVNÍCH ŽALUZIÍ (SOUČÁST DODÁVKY ŽALUZIÍ)
- POHON ŽALUZIÍ (SOUČÁST DODÁVKY ŽALUZIÍ)
- REGULÁTOR POHONU ŽALUZIÍ (SOUČÁST DODÁVKY ŽALUZIÍ)
- SKŘÍŇOVÝ ROZVADĚČ
- PODRUŽNÁ ROZVODNICE

POZNÁMKA:

OSAZENÍ SPÍNAČŮ BUDE PROVEDENO 1,1 m NAD PODLAHOU
OSAZENÍ ZÁSUVEK BUDE PROVEDENO 0,3 m NAD PODLAHOU
OSAZENÍ PŘÍSTROJŮ V PROSTORU KUCHYŇSKÝCH LINEK BUDE PROVEDENO DLE POŽADAVKU DODAVATELE KUCH. LINEK
OSAZENÍ PRVKŮ PRO OVLÁDÁNÍ VENKOVNÍCH ŽALUZIÍ BUDE PŘED ZAHÁJENÍM MONTÁŽNÍCH PRACÍ KONZULKOVÁNO S DODAVATELEM ŽALUZIÍ.
OSAZENÍ PRVKŮ PRO NAPÁJENÍ TECHNIKY AVT BUDE PŘED ZAHÁJENÍM MONTÁŽNÍCH PRACÍ KONZULKOVÁNO S DODAVATELEM AVT TECHNIKY

ROZVODNÁ SOUSTAVA: 3+NPE, AC 50Hz, 400/230V TN-S
OCHRANA DLE ČSN 332000-4-41 ed.3: SAMOČINNÝM ODPOJENÍM OD ZDROJE

S

±0,000 = ÚROVEŇ PODLAHY V 1.NP
VÝŠKOVÝ SYSTÉM B.P.V.
SOUŘADNÝ SYSTÉM S–JTSK

HLAVNÍ INŽENÝR PROJEKTU	ING. ARCH. PETR STOJAN	PROJECT BUILDING – PROJECT BUILDING S.R.O., ERBENOVA 8, 60200 BRNO	
ZODPOVĚDNÝ PROJEKTANT	ING. JIŘÍ VÍTEK		
VYPRACOVAL	ING. JIŘÍ VÍTEK		
KONTROLOVAL	ING. ARCH. PETR STOJAN		
INVESTOR:	VFU BRNO, PALACKÉHO TŘÍDA 1/3, 612 42 BRNO	FORMÁT	10 A4
NÁZEV AKCE:	ÚSTAV BIOLOGIE A CHOROB VOLNĚ ŽIJÍCÍCH ZVÍŘAT OBJEKT 31, AREÁL VFU BRNO	DATUM	07/19
		STUPEŇ	DPS
		ČÍSLO ZAKÁZKY	0119
ČÍSLO A NÁZEV OBJEKTU:	SO 001	SPECIALIZACE	D.1.4.7
NÁZEV VÝKRESU	PŮDORYS 2.NP – OSVĚTLENÍ	MĚŘÍTKO 1:50	ČÍSLO VÝKRESU D.1.4.7.07